Bracciale iniziale

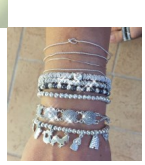

Bracciale con iniziale e palline in argento 925

Valutazione: Nessuna valutazione
Prezzo
39,00 €

39,00 €

Sconto

Fai una domanda su questo prodotto

Descrizione

Bracciale con iniziale in argento 925, palline 4 millimetri , piccolo "cocco" pallina in onice nera porta fortuna come ciondolo finale, disponibili tutte le iniziali, nichel free

Recensioni

Nessuna recensione disponibile per questo prodotto.